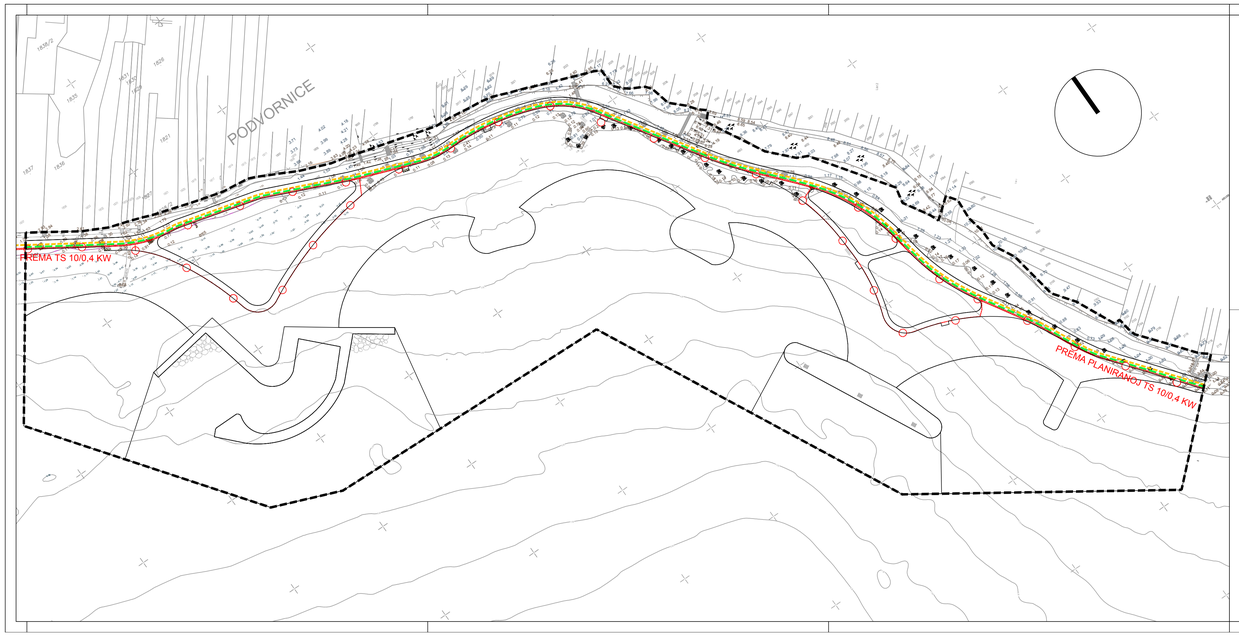

LEGENDA

OBUHVAT PLANA

ELEKTRONIČKE TELEKOMUNIKACIJE

VODOVI I KANALI

TK KORISNIČKI I SPOJNI VOD - PLANIRANI

ENERGETSKI SUSTAV

ELEKTROENERGETIKA

ELEKTRIKA 0.4kv VOD - PLANIRANI

PLANIRANI STUP JAVNE RASVJETE

CIJEVNI TRANSPORT PLINA

JAVNI OPSKRBNI PLINOVOD (PLANIRANI)

ARHEO d.o.o.
projektiranje i prostorno planiranje

OPĆINA PAKOŠTANE

URBANISTIČKI PLAN UREĐENJA ZA PODRUČJE OBALNOG POJASA GOMILE

2. PROMETNA, ULIČNA I KOMUNALNA INFRASTRUKTURNA MREŽA

Županija: Općina:	ZADARSKA PAKOŠTANE
Naziv prostornog plana:	URBANISTIČKI PLAN UREĐENJA ZA PODRUČJE OBALNOG POJASA GOMILE
Faza izrade prostornog plana:	PRIJEDLOG PLANA ZA PONOVNU JAVNU RASPRAVU
Naziv kartografskog prikaza:	TELEKOMUNIKACIJSKA MREŽA I ENERGETSKI SUSTAV
Broj kartografskog prikaza: 2.B.	Mjerilo kartografskog prikaza: 1 : 1000
Odluka o izradi prostornog plana: "Službeni glasnik Općine Pakoštane" 3/15.	Odluka o donošenju plana:
Javna rasprava (datum objave): "Zadarski list" 29.07.2016.	Javni uvid održan od: 08.08.2016 do: 06.09.2016
Pečat upravnog tijela odgovornog za provođenje javne rasprave: M.P.	Odgovorna osoba za provođenje javne rasprave: Marijana Doben, dipl.iur.
Pravna osoba koja je izradila plan:	ARHEO d.o.o. Tomislavova 11, Zagreb
Pečat pravne osobe koja je izradila plan: M.P.	Odgovorna osoba: Direktor : Mario Pezelj, dipl.ing.arh.
Odgovorni voditelj izrade plana :	Mario Pezelj, dipl.ing.arh. - ovlašteni arhitekt urbanist
Stručni tim u izradi plana: Mario Pezelj, dipl.ing.arh. - ovlašteni arhitekt urbanist Aron Varga, dipl.ing.arh.- ovlašteni arhitekt Antonio Šaković, dipl.ing.građ. - ovlašteni ing. građevinarstva Josip Horvat, dipl.ing. prom. - ovlašteni inženjer Janja Novaković, dipl.ing.arh. - ovlašteni arhitekt urbanist	Damir Batarelo, dipl. iur. Vesna Pezelj, dipl. sociolog Vera Varga, dipl. biolog Ivan Sović, ing.el.
Pečat Općinskog vijeća: M.P.	Predsjednik Općinskog vijeća: Slavko Maksan, dipl. ing. građ.
Istovjetnost ovog prostornog plana s izvornikom ovjerava:	Pečat nadležnog upravnog tijela: M.P.