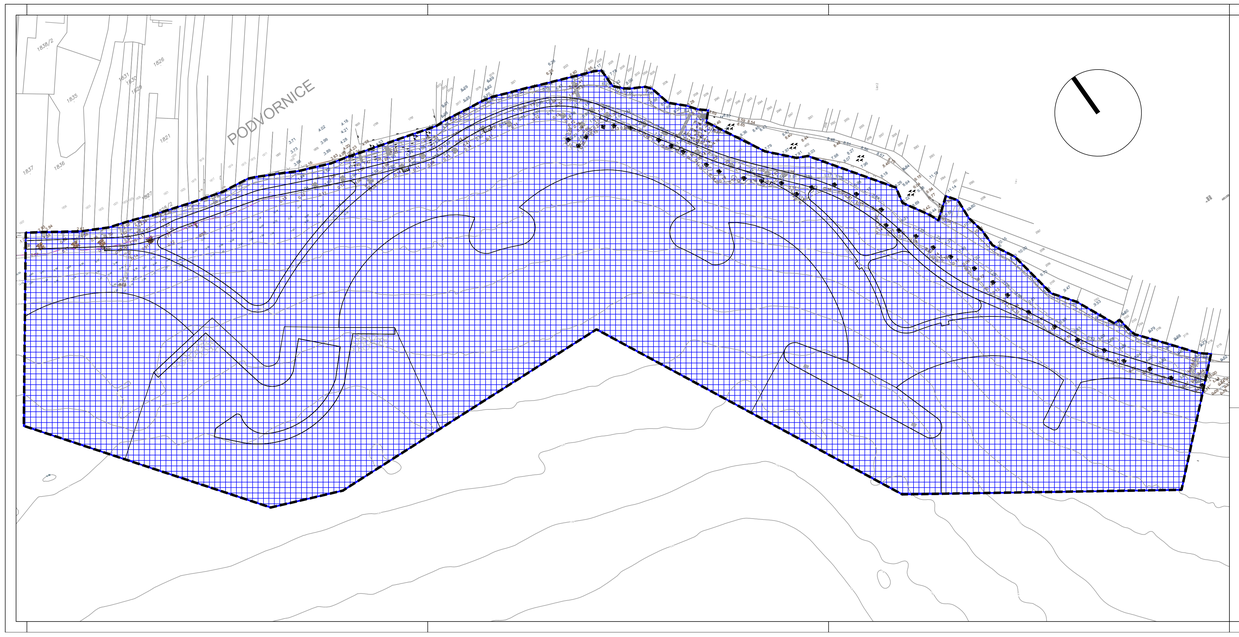

LEGENDA

OBUHVAT PLANA

NAČIN I UVJETI GRADNJE

OBLICI KORIŠTENJA

NOVA GRADNJA

ARHEO d.o.o.
projektiranje | prostorno planiranje

OPĆINA PAKOŠTANE

URBANISTIČKI PLAN UREĐENJA ZA PODRUČJE OBALNOG POJASA GOMILE

4. NAČIN I UVJETI GRADNJE

Županija: ZADARSKA Općina: PAKOŠTANE	
Naziv prostornog plana: URBANISTIČKI PLAN UREĐENJA ZA PODRUČJE OBALNOG POJASA GOMILE	
Faza izrade prostornog plana: PRIJEDLOG PLANA ZA PONOVNU JAVNU RASPRAVU	
Naziv kartografskog prikaza: OBLICI KORIŠTENJA	
Broj kartografskog prikaza: 4.A.	Mjerilo kartografskog prikaza: 1 : 1000
Odluka o izradi prostornog plana: "Službeni glasnik Općine Pakoštane" 3/15.	Odluka o donošenju plana:
Javna rasprava (datum objave): "Zadarski list" 29.07.2016.	Javni uvid održan od: 08.08.2016 do: 06.09.2016
Pečat upravnog tijela odgovornog za provođenje javne rasprave: M.P.	Odgovorna osoba za provođenje javne rasprave: Marijana Dušen, dipl.iur.
Pravna osoba koja je izradila plan:	ARHEO d.o.o. Tomislavova 11, Zagreb
Pečat pravne osobe koja je izradila plan: M.P.	Odgovorna osoba: Direktor : Mario Pezelj, dipl.ing.arh.
Odgovorni voditelj izrade plana :	Mario Pezelj, dipl.ing.arh. - ovlašteni arhitekt urbanist
Stručni tim u izradi plana: Mario Pezelj, dipl.ing.arh. - ovlašteni arhitekt urbanist Arzen Varga, dipl.ing.arh. - ovlašteni arhitekt Antonio Baković, dipl.ing.građ. - ovlašteni ing. građevinarstva Josip Horvat, dipl.ing. prom. - ovlašteni inženjer Janja Novaković, dipl.ing.arh. - ovlašteni arhitekt urbanist	Damir Batarelo, dipl. iur. Vesna Pezelj, dipl. sociolog Vera Varga, dipl. biolog Ivan Sović, ing.el.
Pečat Općinskog vijeća: M.P.	Predsjednik Općinskog vijeća: Slavko Maksan, dipl. ing. građ.
Istovjetnost ovog prostornog plana s izvornikom ovjerava: _____	Pečat nadležnog upravnog tijela: M.P.