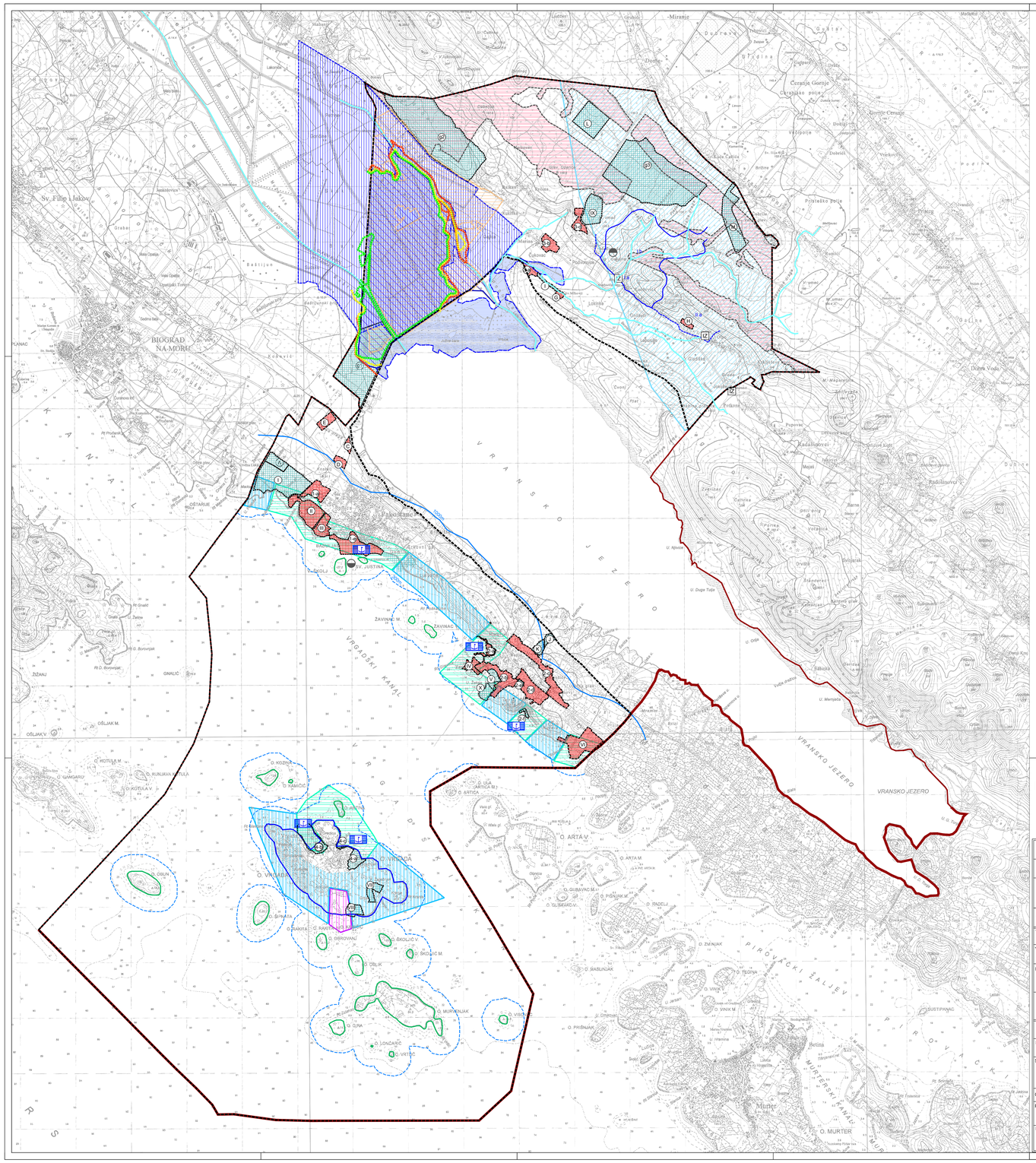

LEGENDA

0.GRANICE

ŽUPANIJSKA GRANICA

OPĆINSKA GRANICA

GRANICA NASELJA

OSTALE GRANICE

GRANICA OBUHVATA PLANA

1000m GRANICA ZOP-a 1000m

300m GRANICA ZOP-a 300m

PODRUČJA POSEBNIH OGRANIČENJA U KORIŠTENJU

ZAŠTITA VODE

I, II, IZ VODOZAŠTITNO PODRUČJE - I a, I B, I I a ZONA ZAŠTITE IZ - IZVORIŠTE

VODOTOK

IZVORI ONEČIŠĆENJA

IZVOR ONEČIŠĆENJA MORA

IZVOR ONEČIŠĆENJA VODA

VODONOSNO PODRUČJE

POPLAVNO PODRUČJE

BRANJENO PODRUČJE

POPLAVNO PODRUČJE 50 GOD

POPLAVNO PODRUČJE 100 GOD

POPLAVNO PODRUČJE 1000 GOD

OBALNO PODRUČJE MORA I VODA

ZONA PRIRODNE OBALE

ZONA KONTROLIRANE IZGRADNJE

ZONA DJELOMIČNE UZURPACIJE MORSKE OBALE

NASELJENI OTOK

NENASELJENI OTOK

ZAŠTITA MORA

L LUČKO PODRUČJE

PODRUČJA PRIMJENE POSEBNIH MJERA UREĐENJA I ZAŠTITE UREĐENJE ZEMLJIŠTA

HIDROMELIORACIJA

POLJA ZA NAVODNJAVANJE ZA KOJA JE POTREBNA STRATEŠKA PROCJENA

PODRUČJA POSEBNIH OGRANIČENJA U KORIŠTENJU

MINSKI SUMNJIVO PODRUČJE

PODRUČJA PRIMJENE PLANSKIH MJERA ZAŠTITE

OBUHVAT OBAVEZNE IZRADE DETALJNIJIH PLANOVA

PLANOVI NA SNAZI

NAZIV PROSTORNOG PLANA
a- planovi unutar naselja, A- planovi izvan naselja
II- turističko-ugostiteljska namjena, g1- golfovi

MJ 1:25 000 S

1ha 25ha 1km² 0 250 500 1000 2000

ARHEO d.o.o.
projektiranje prostorno planiranje

OPĆINA PAKOŠTANE
II IZMJENE I DOPUNE PROSTORNOG PLANA UREĐENJA OPĆINE PAKOŠTANE

3. UVJETI ZA KORIŠTENJE, UREĐENJE I ZAŠTITU PROSTORA

Županija:	ZADARSKA
Općina:	PAKOŠTANE
Naziv prostornog plana:	II IZMJENE I DOPUNE PROSTORNOG PLANA UREĐENJA OPĆINE PAKOŠTANE
Naziv kartografskog prikaza:	PODRUČJA POSEBNIH OGRANIČENJA U KORIŠTENJU
Broj kartografskog prikaza 3.B.	Mjerilo kartografskog prikaza 1 : 25000
Odluka o izmjeni i dopuni RPUO Pakoštane : "Službeni glasnik Općine Pakoštane" 02/14.	Odluka o donošenju plana "Službeni glasnik Općine Pakoštane" 03/15.
Javna rasprava (datum objave): "Zadarski list" 10.01.2015. "Zadarski list" 09.05.2015.	Javni uvid održan: od: 19.01.2015. do: 02.02.2015. Ponovni javni uvid održan: od: 20.05.2015. do: 27.05.2015.
Pečat tijela odgovornog za provođenje javne rasprave: M.P.	Odgovorna osoba za provođenje javne rasprave: Načelnik općine g. Milivoj Kurtov.
Suglasnost temeljem odredbe članka 108. Zakona o prostornom uređenju. ("Narodne novine", br. 153/13) Ministarstvo graditeljstva i prostornoga uređenja, Uprava za prostorno uređenje, pravne poslove i programe Europske unije KI.350-02/15-11/51 Ur.br.531-05-15-5, od.08.12. 2015.	
Pravna osoba koja je izradila plan:	ARHEO d.o.o. Tomislavova 11, Zagreb
Pečat pravne osobe koja je izradila plan: M.P.	Direktor : Mario Pezelj, dipl.ing.arh.,ovlašteni arh.urbanist
Stručni tim u izradi plana: Aron Varga, dipl.ing.arh.- ovlašteni arhitekt Branimir Foja, dipl.ing.arh.- ovlašteni arhitekt Mario Pezelj, dipl.ing.arh.,ovlašteni arh.urbanist Antonio Staković, dipl.ing.građ.,ovlašteni ing.građ. Josip Horvat, dipl.ing.prom.-ovlašteni ing.	Jelena Lukete, dipl.ing.arh. Vera Varga, dip.biolog Vesna Pezelj, dipl.sociolog Damir Batarelo, dipl.iur. Mile Naglić, ing.el.
Odgovorni voditelj izrade plana:	Mario Pezelj, dipl.ing.arh.,ovlašteni arh.urbanist
Pečat Općinskog vijeća: M.P.	Predsjednik Općinskog vijeća: g. Slavko Maksan
Istovjetnost prostornog plana s izvornikom ovjerava:	Pečat nadležnog tijela: M.P.